

CORTE B B Escala 1:50

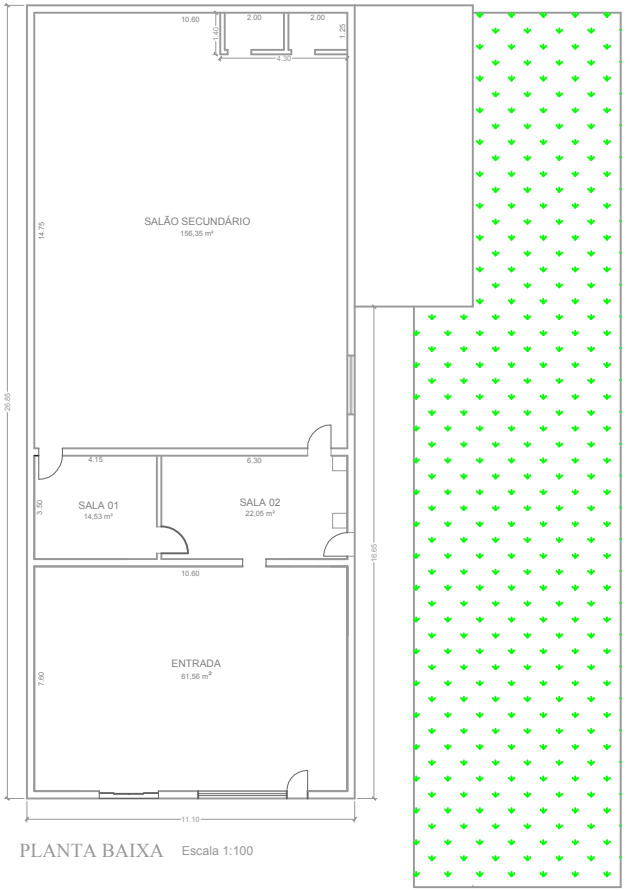

PLANTA BAIXA Escala 1:100

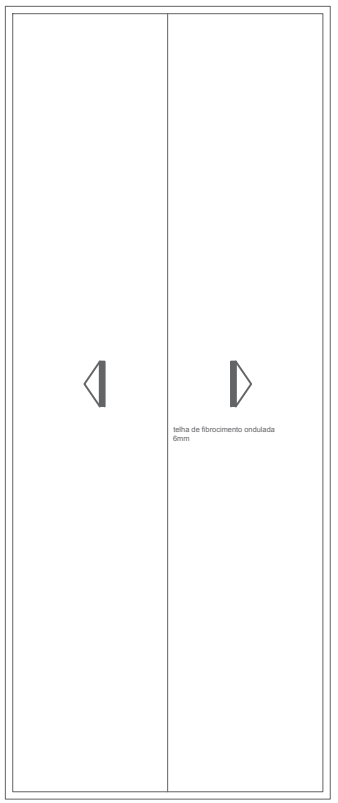

COBERTURA Escala 1/100

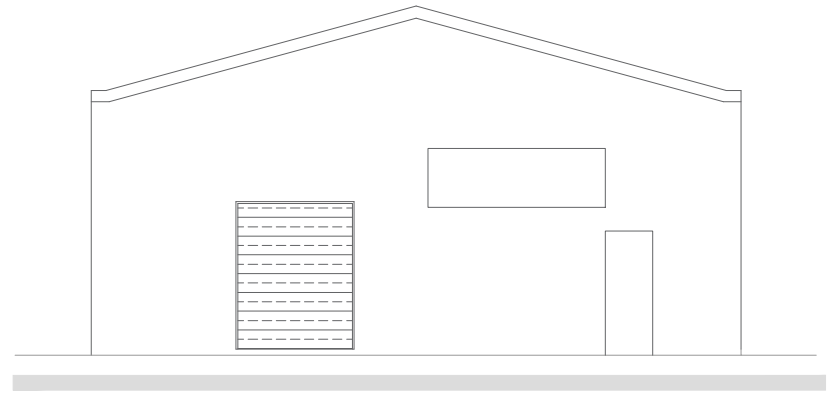

FACHADA Escala 1:50

Legenda
 Área da terreno ----- 537,00 m²
 Área da Construção ----- 295,35 m²

PREFEITURA DE SANTO ANASTÁCIO		Folha UNICA
Assunto	CROQUI DE UM PRÉDIO EXISTENTE	
Local	RUA CONSTITUIÇÃO, n°. 413	
Cidade	SANTO ANASTÁCIO - SP	
Responsável Técnico	Prefeito Municipal	
ANA BEATRIZ MUNIZ PERES ENG. CIVIL - OREA-SP	ROBERTO VOLPE	
	Escala indicadas	Data DEZEMBRO/2019