

CORTE A A ESCALA 1 :50

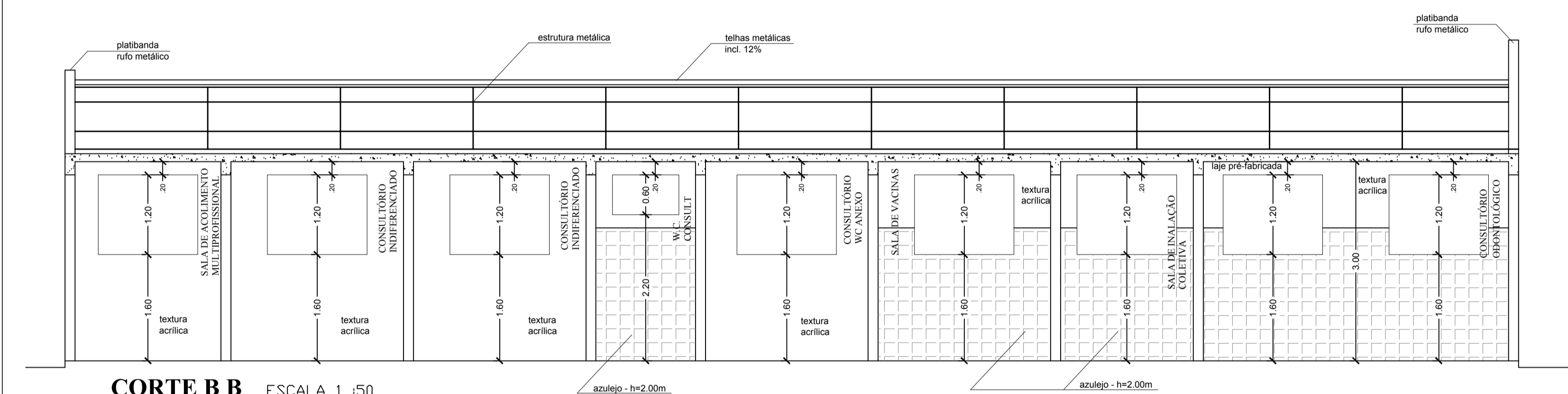

CORTE B B ESCALA 1 :50

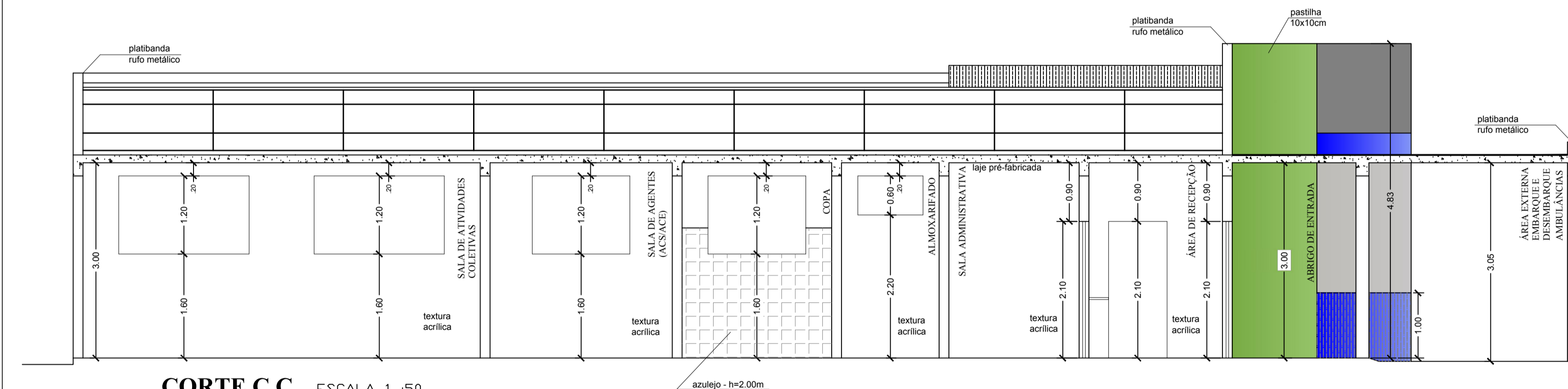

CORTE C C ESCALA 1 :50

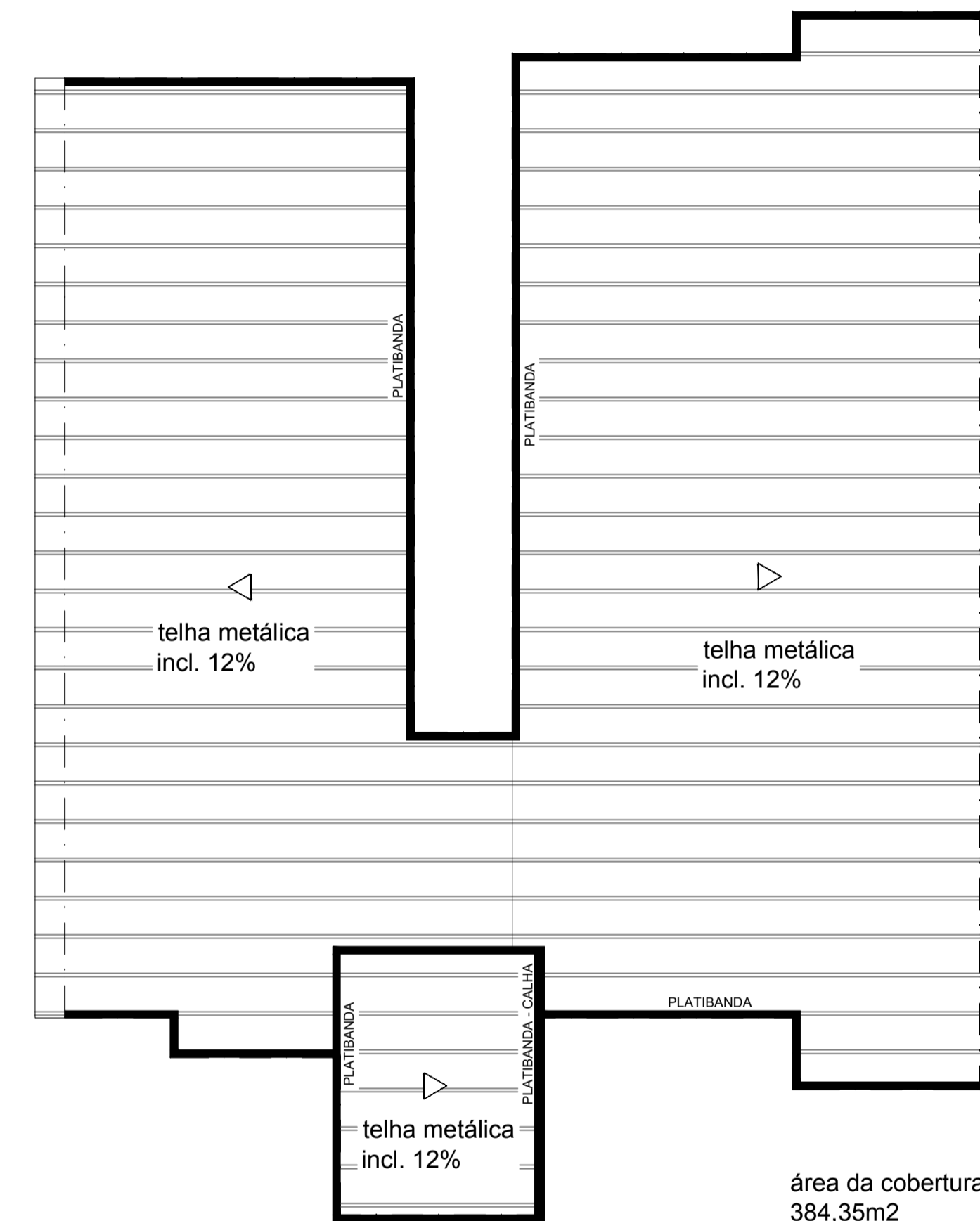

COBERTURA ESCALA 1 :100

área da cobertura
384,35m2

PROJETO ARQUITETÔNICO		FOLHA Nº	
planta baixa, cortes, fachada, cobertura, locação		02/02	
ASSUNTO	CONCLUSÃO DOS SERVIÇOS - UNIDADE BASICA DE SAÚDE - ESTRATÉGIA SAUDE DA FAMILIA - ESF "MULTI MISTURA"		
LOCAL DA OBRA	RUA OTÁVIO FACHOLI , n.495, data de terras nº 19 e nº 20 quadra 17 VILA ADORINDA		
CIDADE	SANTO ANASTÁCIO - SP		
PROPRIETÁRIO	PREFEITURA DE SANTO ANASTÁCIO		
END. PROPRIETÁRIO	RUA BARÃO DO RIO BRANCO, n°. 220		
Tel./E-mail do autor	18-3263-1457	obras.santoanastacio@hotmail.com	
ESCALAS	INDICADAS	DESENHO	REGINALDO
		A.R.T.	28027230171437295
		DATA	JUNHO/2.017
SITUAÇÃO S/ ESCALA			PROPRIETÁRIO
			ROBERTO VOLPE PREFEITO MUNICIPAL
ÁREAS			AUTOR E RESPONSÁVEL TÉCNICO
DO TERRENO	968,00 m²		
DA CONSTRUÇÃO	361,99 m²		FERNANDO INAGUE ENGENHEIRO CIVIL - CREA 5060903083-SP